

OPOMBE:

NOTRANJA OPREMA JE VRISANA INFORMATIVNO. INVESTITOR SI PRIDRŽUJE PRAVICO DO SPREMEMB, KI NE VPLIVAJO NA FUNKCIONALNOST STANOVANJA. POZICIJA SANITARNE OPREME JE VRISANA INFORMATIVNO. VSE MERE PREVERITI NA LICU MESTA. DIMENZIJE TLORISOV SO POVZETE PO PGD PODLOGAH.

INVESTITOR: THS d.o.o.,
Zagrebška c. 28, 2000 Maribor in
M. Rahten in sinovi d.o.o.,
Jurčičeva ul. 6, 2000 Maribor

OBJEKT: HIŠE VITA

M 1 : 75

ŠT. PROJEKTA: P-04/2012

FAZA PROJEKTA: PZI

PROJEKTANT: IGOR ŽNIDAR univ.dipl.inž.arh.

| Z.št. | OPIS PROSTORA | m ² |
|-------|---------------------|----------------|
| 01 | HODNIK S STOPNIŠČEM | 15,20 |
| 02 | KOTLOVNICA | 31,35 |
| 03 | OZIMNICA | 5,50 |
| 04 | TRIM SOBA | 32,85 |
| 05 | GARAŽA | 37,20 |
| | SKUPAJ: | 122,10 |

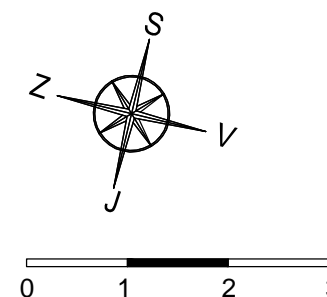

TLORIS KLETI M1:75

TIP BML - ENOTA E12
OBSTOJEČE

DOMING d.o.o.

ARHITEKTURNI ATELJE

Podjetje za projektiranje in
inženiring d.o.o.

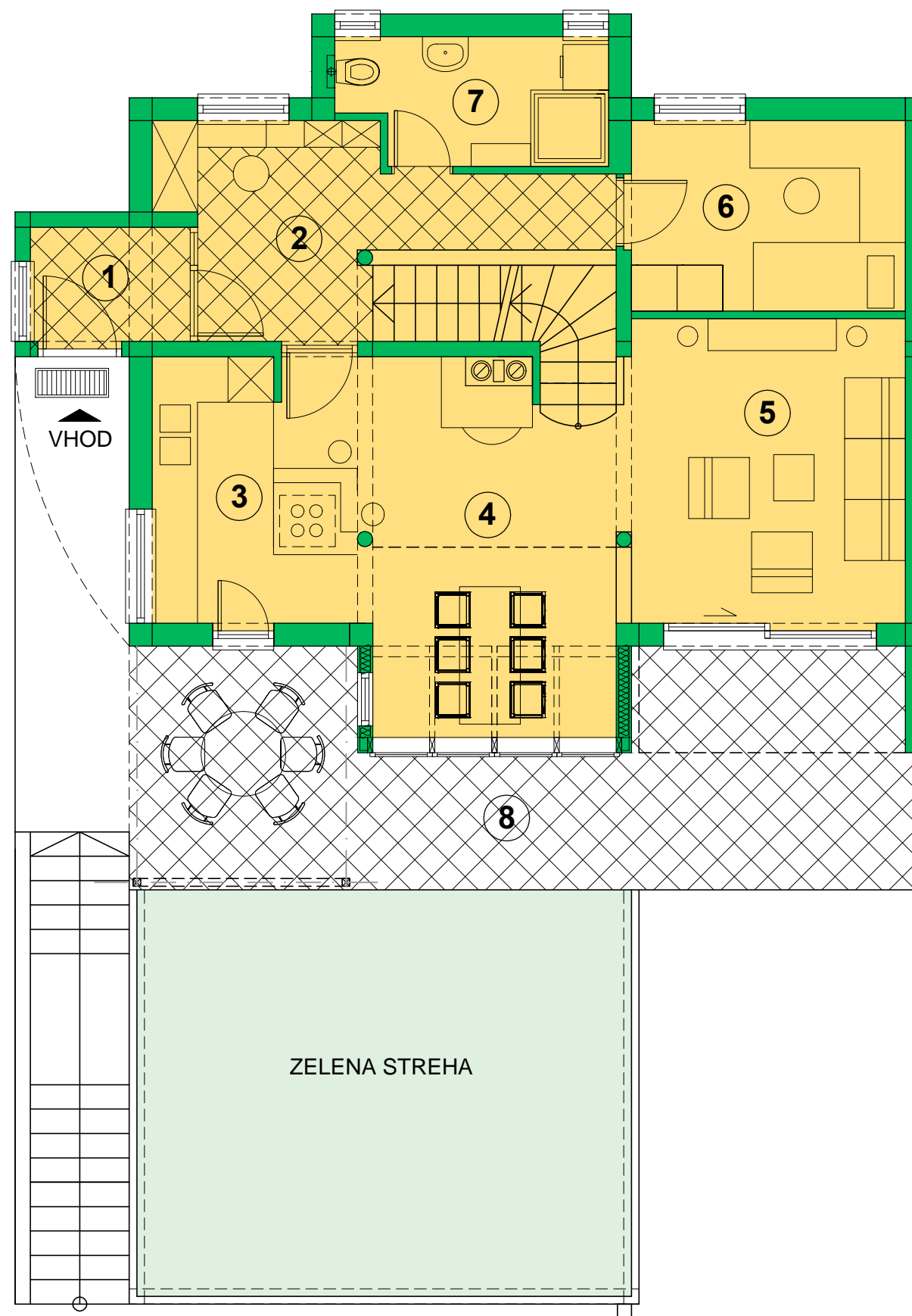

| Z.št. | OPIS PROSTORA | m ² |
|-------|----------------|----------------|
| 01 | VETROLOV | 3,15 |
| 02 | HODNIK | 10,60 |
| 03 | KUHINJA | 10,10 |
| 04 | JEDILNICA | 14,75 |
| 05 | DNEVNA SOBA | 15,05 |
| 06 | DELOVNA SOBA | 9,00 |
| 07 | KOPALNICA | 5,65 |
| | SKUPAJ: | 68,30 |
| 08 | TERASA | 27,95 |

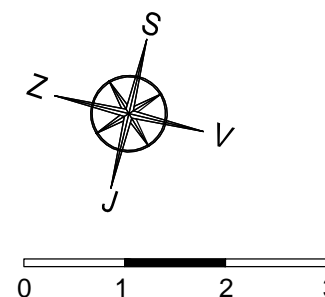

TLORIS PRITLIČJA M1:75

TIP BML - ENOTA E12
OBSTOJEČE

OPOMBE:

NOTRANJA OPREMA JE VRISANA INFORMATIVNO. INVESTITOR SI PRIDRŽUJE PRAVICO DO SPREMEMB, KI NE VPLIVAJO NA FUNKCIONALNOST STANOVANJA. POZICIJA SANITARNE OPREME JE VRISANA INFORMATIVNO. VSE MERE PREVERITI NA LICU MESTA. DIMENZIJE TLORISOV SO POVZETE PO PGD PODLOGAH.

INVESTITOR: THS d.o.o.,
Zagrebška c. 28, 2000 Maribor in
M. Rahten in sinovi d.o.o.,
Jurčičeva ul. 6, 2000 Maribor

OBJEKT: HIŠE VITA

M 1 : 75

ŠT. PROJEKTA: P-04/2012

FAZA PROJEKTA: PZI

PROJEKTANT: IGOR ŽNIDAR univ.dipl.inž.arh.

DOMING d.o.o.

ARHITEKTURNI ATELJE

Podjetje za projektiranje in
inženiring d.o.o.

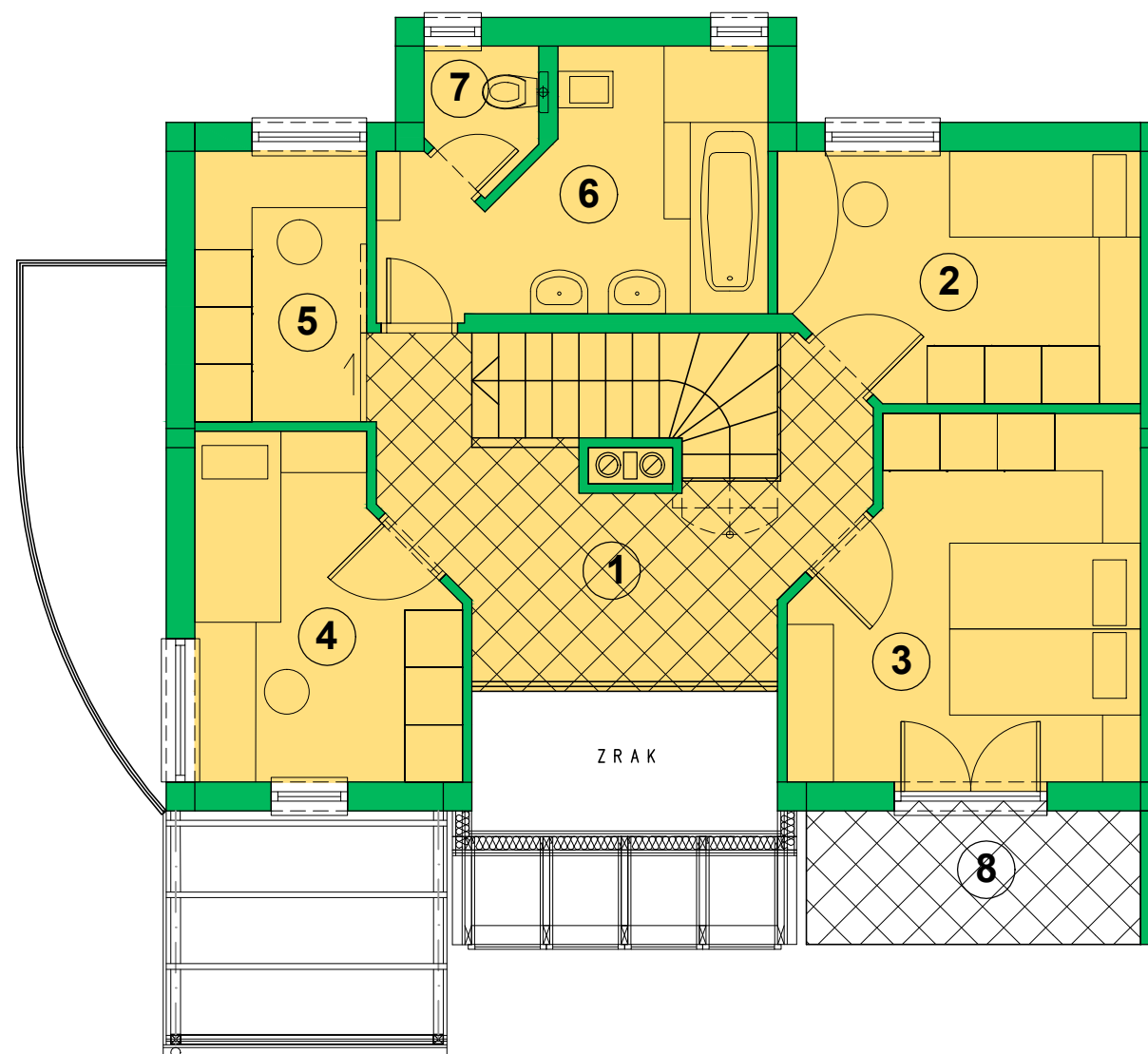

| Z.št. | OPIS PROSTORA | m ² |
|-------|-----------------------|----------------|
| 01 | GALERIJA S STOPNIŠČEM | 16,15 |
| 02 | OTROŠKA SOBA 1 | 9,45 |
| 03 | SPALNICA | 12,75 |
| 04 | OTROŠKA SOBA 2 | 8,95 |
| 05 | GARDEROBA | 5,10 |
| 06 | KOPALNICA | 9,00 |
| 07 | WC | 1,55 |
| | SKUPAJ: | 62,95 |
| 08 | BALKON | 4,90 |

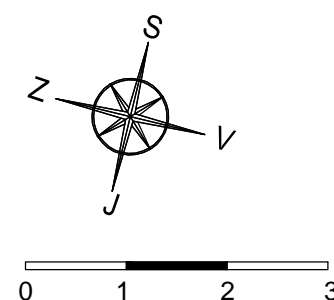

TLORIS NADSTROPJAI M1:75

TIP BML - ENOTA E12
OBSTOJEČE

OPOMBE:

NOTRANJA OPREMA JE VRISANA INFORMATIVNO. INVESTITOR SI PRIDRŽUJE PRAVICO DO SPREMEMB, KI NE VPLIVAJO NA FUNKCIONALNOST STANOVANJA. POZICIJA SANITARNE OPREME JE VRISANA INFORMATIVNO. VSE MERE PREVERITI NA LICU MESTA. DIMENZIJE TLORISOV SO POVZETE PO PGD PODLOGAH.

INVESTITOR: THS d.o.o.,
Zagrebška c. 28, 2000 Maribor in
M. Rahten in sinovi d.o.o.,
Jurčičeva ul. 6, 2000 Maribor

OBJEKT: HIŠE VITA

M 1 : 75

ŠT. PROJEKTA: P-04/2012

FAZA PROJEKTA: PZI

PROJEKTANT: IGOR ŽNIDAR univ.dipl.inž.arh.

DOMING d.o.o.

ARHITEKTURNI ATELJE

Podjetje za projektiranje in
inženiring d.o.o.